

MUTRIKU

DEBA

LASAO

CASACAMPO

ARTZABAL

ASTIGARRIBIA

SASIOLA

■■■■■ DEBA IBAIAREN AZTERKETA ZATIA / TRAMO DE ESTUDIO DEL RIO DEBA

ITSASOZKO ETA LURREZKO ZEDARRIPEN PUBLIKOIA /
DESLINDE PÚBLICO MARITIMO TERRESTRE

— ITSAS-ERTZA / RIBERA

— ITSASOZKO ETA LURREZKO ZEDARRIPENA / DESLINDE MARITIMO TERRESTRE

— BABES ZORGUNEA / SERVIDUMBRE DE PROTECCIÓN

**DEBA IBAIAREN ETA BERE IBAIERTZAREN PAISAIARAKO EKINTZA PLANA
PLAN DE ACCIÓN DEL PAISAJE DEL RIO DEBA Y SU RIBERA**

INFORMAZIO PLANOAK / PLANOS DE INFORMACIÓN:

1.1 EREMUAAREN MUGAKETA
1.1 DELIMITACIÓN DEL ÁREA

ERAGILEAK / PROMOTORES

DEBAKO UDALA / AYUNTAMIENTO DE DEBA
MUTRIKUKO UDALA / AYUNTAMIENTO DE MUTRIKU

TALDE EGILEA / EQUIPO REDACTOR

DEBEGESA
Debarareneko Garapen Ekonomikorako Elkartea
Sociedad para el Desarrollo Económico de Debarrena

2017ko azaroa
Noviembre de 2017



e: 1:10000

410 MUTRIKU

MUTRIKU

DEBA

175 DEBA

103 AZPILGOETA

333

DEBA IBAIAREN AZTERKETA ZATIA / TRAMO DE ESTUDIO DEL RIO DEBA

IKUS-ARROAK PAIAIA BEREZIEZ ETAPARTEKOEN KATALOGOAREN AURREPROIEKTUAN / CUENCAS VISUALES EN EL ANTEPROYECTO DEL CATÁLOGO DE PAISAJES SINGULARES Y SOBRESALIENTES

PAISAI-UNITATEAK / UNIDADES DEL PAISAJE

ITSASBAZTERREKOA / LITORAL

ACANTILADO

ANTROPOGENIKOA / ANTROPOGÉNICO

URBANO

ESTUARIKOA / ESTUARINO

AGRARIO CON DOMINIO DE PRADOS Y CULTIVOS ATLÁNTICOS

FLUBIALA / FLUVIAL

AGRARIO CON DOMINIO DE PRADOS Y CULTIVOS ATLÁNTICOS

MOSAICO AGRARIO FORESTAL

MOSAICO FORESTAL

PLANTACIONES FORESTALES

KARSTIKOA / KARSTIKO

AGRARIO CON DOMINIO DE PRADOS Y CULTIVOS ATLÁNTICOS

FRONDOSAS PERENNIFOLIAS

MOSAICO AGRARIO FORESTAL

MOSAICO FORESTAL

PLANTACIONES FORESTALES

DEBA IBAIAREN ETA BERE IBAIERTZAREN PAISAIARAKO EKINTZA PLANA / PLAN DE ACCIÓN DEL PAISAJE DEL RIO DEBA Y SU RIBERA

INFORMAZIO PLANOAK / PLANOS DE INFORMACIÓN:
1.2. PAISAI-UNITATEAK ETA IKUS-ARROAK
1.2. UNIDADES DEL PAISAJE Y CUENCAS VISUALES

ERAGILEAK / PROMOTORES
DEBAKO UDALA / AYUNTAMIENTO DE DEBA
MUTRIKUKO UDALA / AYUNTAMIENTO DE MUTRIKU

2017ko azaroa
Noviembre de 2017

e: 1:10000

TALDE EGILEA / EQUIPO REDACTOR
DEBEGESA
Debarreneko Garapen Ekonomikorako Elkartea
Sociedad para el Desarrollo Económico de Debarrena

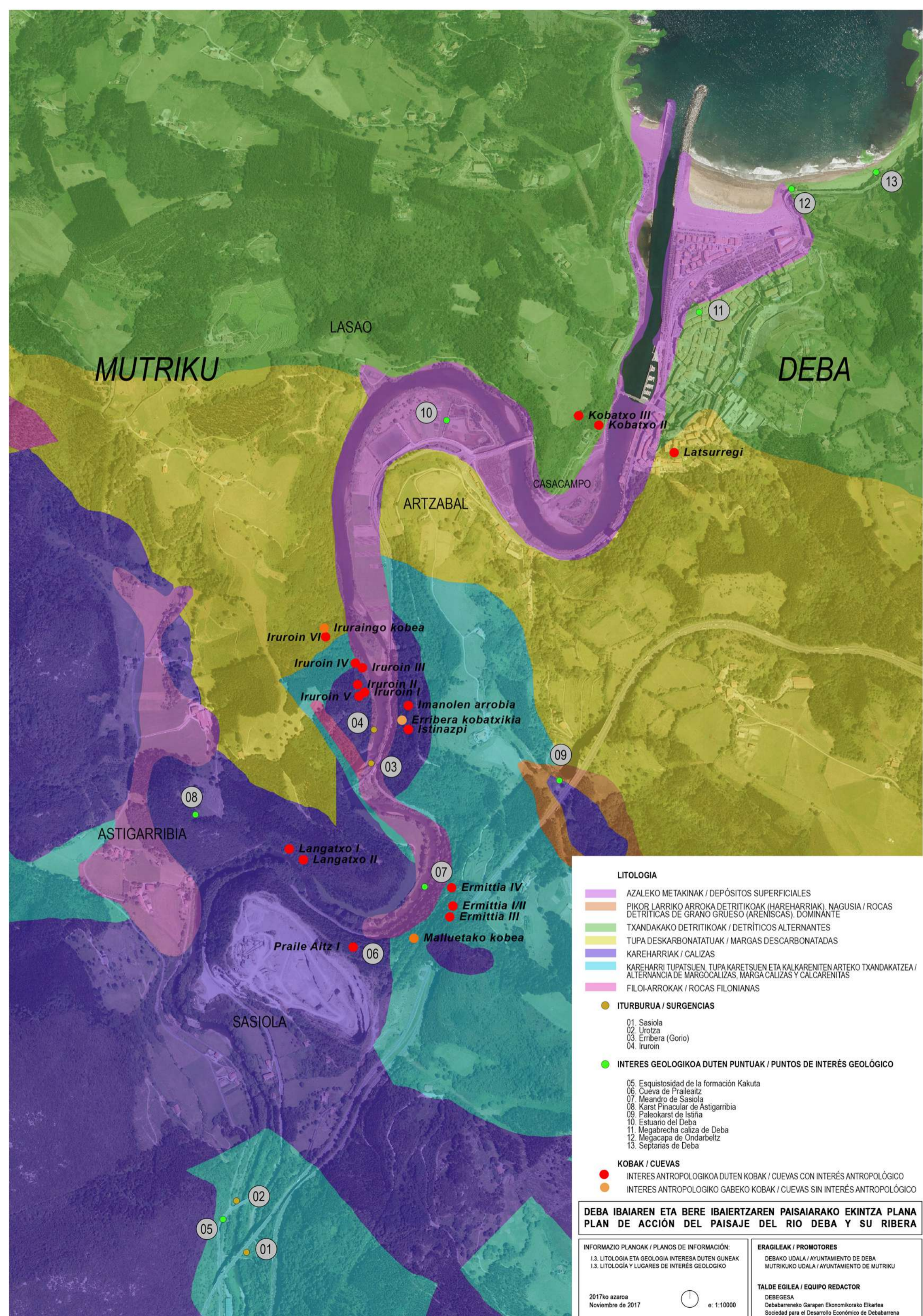

MUTRIKU

LASAO

DEBA

ARTZABAL

CASACAMPO

ASTIGARRIBIA

SASIOLA

LITOLOGIA

- AZALEKO METAKINAK / DEPÓSITOS SUPERFICIALES
- PIKOR LARRIKO ARROKA DETRITIKOAK (HAREHARRIAK). NAGUSIA / ROCAS DETRITICAS DE GRANO GRUESO (ARENISCAS), DOMINANTE
- TXANDAKAKO DETRITIKOAK / DETRITICOS ALTERNANTES
- TUPA DESKARBONATATUAK / MARGAS DESKARBONATADAS
- KAREHARRIAK / CALIZAS
- KAREHARRI TUPATSUEN, TUPA KARETSUEN ETA KALKARENITEN ARTEKO TXANDAKATZEA / ALTERNANCIA DE MARGOCALIZAS, MARGA CALIZAS Y CALCARENITAS
- FILOI-ARROKAK / ROCAS FILONIANAS

ITURBURUA / SURGENCIAS

- 01. Sasiola
- 02. Urotza
- 03. Erribera (Gorio)
- 04. Iruroin

INTERES GEOLOGIKOA DUTEN PUNTUAK / PUNTOS DE INTERÉS GEOLÓGICO

- 05. Esquistosidad de la formación Kakuta
- 06. Cueva de Praileaitz
- 07. Meandro de Sasiola
- 08. Karst Pinacular de Astigarribia
- 09. Paleokarst de Istiña
- 10. Estuario del Deba
- 11. Megabrecha caliza de Deba
- 12. Megacapa de Ondarbeltz
- 13. Septarias de Deba

KOBAK / CUEVAS

- INTERES ANTROPOLOGIKOA DUTEN KOBAK / CUEVAS CON INTERÉS ANTROPOLÓGICO
- INTERES ANTROPOLOGIKO GABEKO KOBAK / CUEVAS SIN INTERÉS ANTROPOLÓGICO

**DEBA IBAIAREN ETA BERE IBAIERTZAREN PAISAIARAKO EKINTZA PLANA
PLAN DE ACCIÓN DEL PAISAJE DEL RIO DEBA Y SU RIBERA**

INFORMAZIO PLANOAK / PLANOS DE INFORMACIÓN:
I.3. LITOLOGIA ETA GEOLOGIA INTERESA DUTEN GUNEAK
I.3. LITOLOGÍA Y LUGARES DE INTERÉS GEOLOGICO

ERAGILEAK / PROMOTORES
DEBAKO UDALA / AYUNTAMIENTO DE DEBA
MUTRIKUKO UDALA / AYUNTAMIENTO DE MUTRIKU

2017ko azaroa
Noviembre de 2017

e: 1:10000

TALDE EGILEA / EQUIPO REDACTOR
DEBEGESA
Debarreneko Garapen Ekonomikorako Elkartea
Sociedad para el Desarrollo Económico de Debarrena

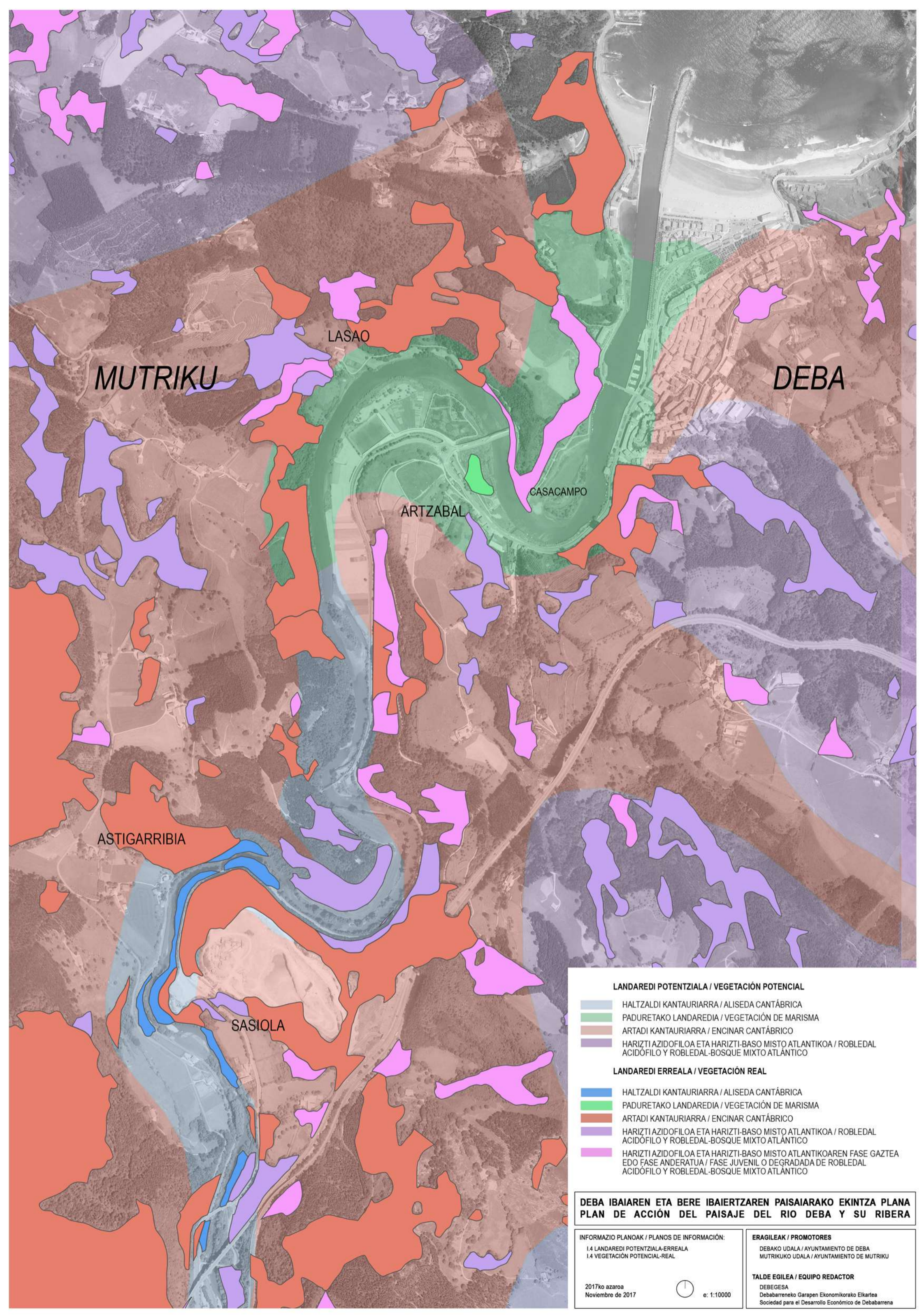

LANDAREDI POTENZIALA / VEGETACIÓN POTENCIAL

- HALTZALDI KANTAUARIARRA / ALISEDA CANTÁBRICA
- PADURETAKO LANDAREEDIA / VEGETACIÓN DE MARISMA
- ARTADI KANTAUARIARRA / ENCINAR CANTÁBRICO
- HARIZTI AZIDOFILOA ETA HARIZTI-BASO MISTO ATLANTIKOAK / ROBEDAL ACIDÓFILO Y ROBEDAL-BOSQUE MIXTO ATLÁNTICO

LANDAREDI ERREALA / VEGETACIÓN REAL

- HALTZALDI KANTAUARIARRA / ALISEDA CANTÁBRICA
- PADURETAKO LANDAREEDIA / VEGETACIÓN DE MARISMA
- ARTADI KANTAUARIARRA / ENCINAR CANTÁBRICO
- HARIZTI AZIDOFILOA ETA HARIZTI-BASO MISTO ATLANTIKOAK / ROBEDAL ACIDÓFILO Y ROBEDAL-BOSQUE MIXTO ATLÁNTICO
- HARIZTI AZIDOFILOA ETA HARIZTI-BASO MISTO ATLANTIKOAREN FASE GAZTEA EDO FASE ANDERATUA / FASE JUVENIL O DEGRADADA DE ROBEDAL ACIDÓFILO Y ROBEDAL-BOSQUE MIXTO ATLÁNTICO

**DEBA IBAIAREN ETA BERE IBAIERTZAREN PAISAIARAKO EKINTZA PLANA
PLAN DE ACCIÓN DEL PAISAJE DEL RIO DEBA Y SU RIBERA**

INFORMAZIO PLANOAK / PLANOS DE INFORMACIÓN:

1.4 LANDAREDI POTENZIALA-ERREALA
1.4 VEGETACIÓN POTENCIAL-REAL

ERAGILEAK / PROMOTORES

DEBAKO UDALA / AYUNTAMIENTO DE DEBA
MUTRIKUKO UDALA / AYUNTAMIENTO DE MUTRIKU

2017ko azaroa
Noviembre de 2017



e: 1:10000

TALDE EGILEA / EQUIPO REDACTOR

DEBEGESA
Debarreneko Garapen Ekonomikoko Elkartea
Sociedad para el Desarrollo Económico de Debarrena

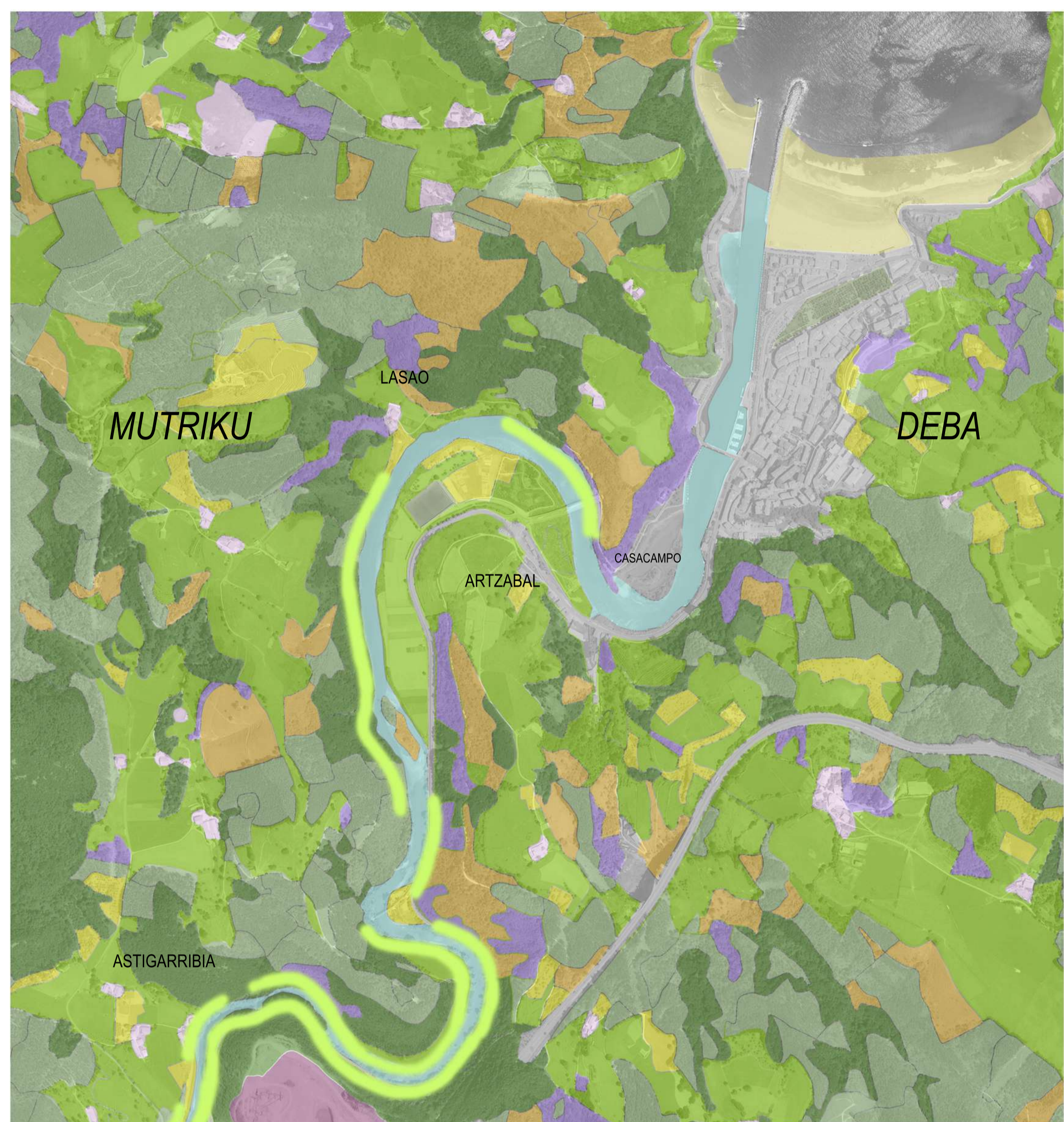

LANDAREZIA / VEGETACIÓN

- BASO LANDATUAK / PLANTACIONES FORESTALES
- BASOA / BOSQUE
- BELAZE / HERBAZAL
- HIGADURA / EROSIÓN
- HIRIGUNEAK ETA ETZE-LURRAK / URBANO Y BALDÍOS
- LABORE-LURRAK / CULTIVOS AGRÍCOLAS
- LANDARERIRIK GABEKO GUNEA / ZONAS SIN VEGETACIÓN
- PARKE HIRITARRAK ETA LORATEGIAK / PARQUES URBANOS Y JARDINES
- SASTRAKA / MATORRAL
- BESTE BATZUK / OTROS TIPOS

IBAIERTZEN LPS ZONAKAPENA, INGURUGIRO ALDEAREN ARABERA / ZONIFICACIÓN DE PTS MÁRGEN EN FUNCIÓN DE LA COMPONENTE MEDIOAMBIENTAL

LANDAREZTA EGOERA ONEAN DUTEN ERTZAK / MÁRGENES CON VEGETACIÓN BIEN CONSERVADA

**DEBA IBAIAREN ETA BERE IBAIERTZAREN PAISAIARAKO EKINTZA PLANA
PLAN DE ACCIÓN DEL PAISAJE DEL RIO DEBA Y SU RIBERA**

INFORMAZIO PLANOAK / PLANOS DE INFORMACIÓN:

I.5. LANDAREZIA
I.5. VEGETACIÓN

2017ko azaroa
Noviembre de 2017



e: 1:10000

ERAGILEAK / PROMOTORES

DEBAKO UDALA / AYUNTAMIENTO DE DEBA
MUTRIKUKO UDALA / AYUNTAMIENTO DE MUTRIKU

TALDE EGILEA / EQUIPO REDACTOR

DEBEGESA
Debarreneko Garapen Ekonomikorako Elkartea
Sociedad para el Desarrollo Económico de Debarrena

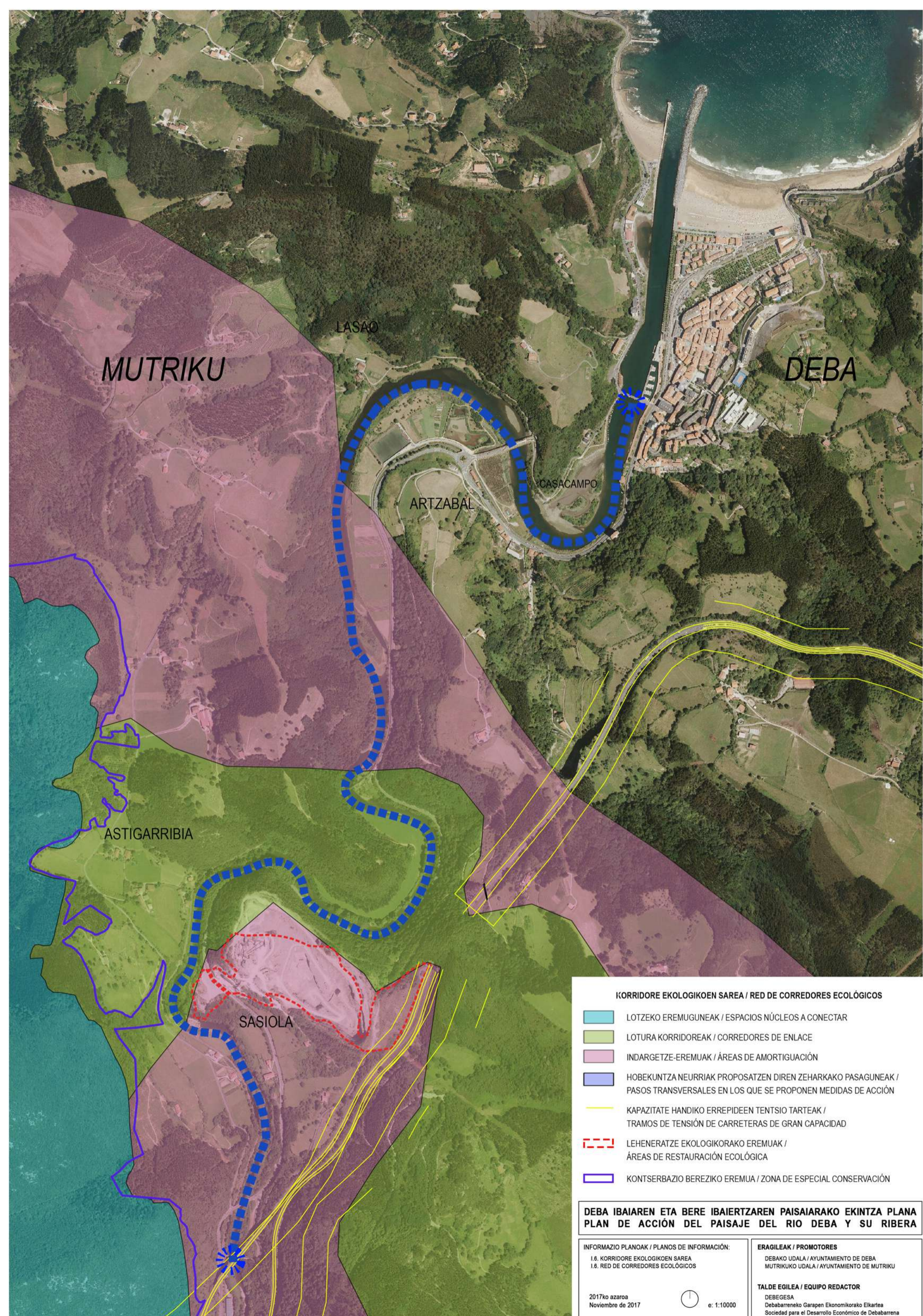

MUTRIKU

LASAÑO

DEBA

ARTZABAL

CASACAMPO

ASTIGARRIBIA

SASIOLA

KORRIDORE EKOLOGIKOEN SAREA / RED DE CORREDORES ECOLÓGICOS

- LOTZECO EREMUGUNEA / ESPACIOS NÚCLEOS A CONECTAR
- LOTURA KORRIDOREAK / CORREDORES DE ENLACE
- INDARGETZE-EREMUA / ÁREAS DE AMORTIGUACIÓN
- HOBEKUNTZA NEURRIAK PROPOSATZEN DIREN ZEHARKAKO PASAGUNEA / PASOS TRANSVERSALES EN LOS QUE SE PROPONEN MEDIDAS DE ACCIÓN
- KAPAZITATE HANDIKO ERREPIDEN TENTSIO TARTEAK / TRAMOS DE TENSIÓN DE CARRETERAS DE GRAN CAPACIDAD
- LEHENERATZE EKOLOGIKORAKO EREMUA / ÁREAS DE RESTAURACIÓN ECOLÓGICA
- KONTSERBAZIO BEREZIKO EREMUA / ZONA DE ESPECIAL CONSERVACIÓN

DEBA IBAIAREN ETA BERE IBAIERTZAREN PAISAIARAKO EKINTZA PLANA / PLAN DE ACCIÓN DEL PAISAJE DEL RIO DEBA Y SU RIBERA

INFORMAZIO PLANOAK / PLANOS DE INFORMACIÓN:
 I.6. KORRIDORE EKOLOGIKOEN SAREA
 I.6. RED DE CORREDORES ECOLÓGICOS

ERAGILEAK / PROMOTORES
 DEBAKO UDALA / AYUNTAMIENTO DE DEBA
 MUTRIKUKO UDALA / AYUNTAMIENTO DE MUTRIKU

2017ko azaroa
 Noviembre de 2017

e: 1:10000

TALDE EGILEA / EQUIPO REDACTOR
 DEBEGESA
 Debabarreneko Garapen Ekonomikorako Elkartea
 Sociedad para el Desarrollo Económico de Debabarrena

MUTRIKU

LASAO

DEBA

ARTZABAL

CASACAMPO

ASTIGARRIBIA

SASIOLA

UHOLDE GUNEAK / MANCHAS DE INUNDACIÓN

- 10 URTEKO ERREPIKA-DENBORA / PERIODO DE RETORNO 10 AÑOS
- 100 URTEKO ERREPIKA-DENBORA / PERIODO DE RETORNO 100 AÑOS
- 500 URTEKO ERREPIKA-DENBORA / PERIODO DE RETORNO 500 AÑOS

LEHENTASUNEZKO FLUXU GUNEA / ZONA DE FLUJO PREFERENTE

IBAIAREN BIDERAKETA (IBAIERTZEN LPS) / ENCAUZAMIENTO DEL RIO (PTS MÁRGENES)

- BADAGOEN BIDERAKETA / ENCAUZAMIENTO EXISTENTE
- IBAIABIDE ESTALIA / CAUCE CUBIERTO

DEBA IBAIAREN ETA BERE IBAIERTZAREN PAISAIARAKO EKINTZA PLANA
PLAN DE ACCIÓN DEL PAISAJE DEL RIO DEBA Y SU RIBERA

INFORMAZIO PLANOAK / PLANOS DE INFORMACIÓN:
I.7. UHOLDEGARRITASUNA, LFG ETA BIDERAKETA
I.7. INUNDABILIDAD, ZFP Y ENCAUZAMIENTO

ERAGILEAK / PROMOTORES
DEBAKO UDALA / AYUNTAMIENTO DE DEBA
MUTRIKUKO UDALA / AYUNTAMIENTO DE MUTRIKU

2017ko azaroa
Noviembre de 2017



e: 1:10000

TALDE EGILEA / EQUIPO REDACTOR
DEBEGESA
Debarareneko Garapen Ekonomikorako Elkartea
Sociedad para el Desarrollo Económico de Debarrena

MUTRIKU

DEBA

LASAO

Lazaotxiki

Bustiñaga

Merkatua / Mercado municipal

EE.TT. Gellokia / Estación FF.VV.

Puente Deba Zubia

Palacio Agirre (Valmar) Jauregia

Artamendi (Zarautz)

Latsurregi

Sasiola dorrea

Maladero

Maxpe

Erdikua

Errotazar

Irrarazabal

CASACAMPO

ARTZABAL

Danobat, S.Coop.

San Martin Ermita

Zentral elektrikoa / Central hidroelectrica

Lavadero Artzabal Ikuztegia

Iruroin XV

Gorixo

Iruroin XI

Iruroin III

Iruroin II

Iruroin XII

Iruroin

Imanolen arrobia

Istinazpi IV

EE.TT. Zubia / Puente FF.VV.

ASTIGARRIBIA

Calero Astigarribia Karobia

Jauregi

Etxezabal

Calzada Astigarribia Galtzada

San Andrés Apostol de Astigarribia

Haizeola

Bekoetxe

Torre

Langatxo

Langatxo II

Ermittia V

Ermittia

Ermittia II

Ermittia III

Praile Aitz I

Praile Aitz II

SASIOLA

Calzada Sasiola Galtzada

Sindika

Sasiola Ospitale

Sasiolako komentua

Sasiolako zubi zaharra

Puente Sasiola Zubia

- KALIFIKATUTAKO KULTURA ONDASUNA / BIEN CULTURAL CALIFICADO
- BABESTEKO PROPOSAMENA DUEN ONDASUNA / BIEN PROPUESTO PARA PROTEGER
- BALIZKO EREMU ARKEOLOGIKOIA / ZONA DE PRESUNCIÓN ARQUEOLÓGICA
- ARAU SUBSIDIARIOEN KATALOGOIA / CATÁLOGO NORMAS SUBSIDIARIAS
- INTERESA DUTEN BESTE ELEMENTUAK / OTROS ELEMENTOS DE INTERÉS
- - SANTIAGO BIDEA / CAMINO DE SANTIAGO

DEBA IBAIAREN ETA BERE IBAIERTZAREN PAISAIARAKO EKINTZA PLANA
PLAN DE ACCIÓN DEL PAISAJE DEL RIO DEBA Y SU RIBERA

INFORMAZIO PLANOAK / PLANOS DE INFORMACIÓN:

- I.8. ONDARE KULTURALA: ARKITEKTONIKO ETA ARKEOLOGIKOIA
- I.8. PATRIMONIO CULTURAL: ARQUITECTÓNICO Y ARQUEOLÓGICO

2017ko azaroa
 Noviembre de 2017



e: 1:10000

ERAGILEAK / PROMOTORES

DEBAKO UDALA / AYUNTAMIENTO DE DEBA
 MUTRIKUKO UDALA / AYUNTAMIENTO DE MUTRIKU

TALDE EGILEA / EQUIPO REDACTOR

DEBEGESA
 Debarreneko Garapen Ekonomikorako Elkartea
 Sociedad para el Desarrollo Económico de Debarrena

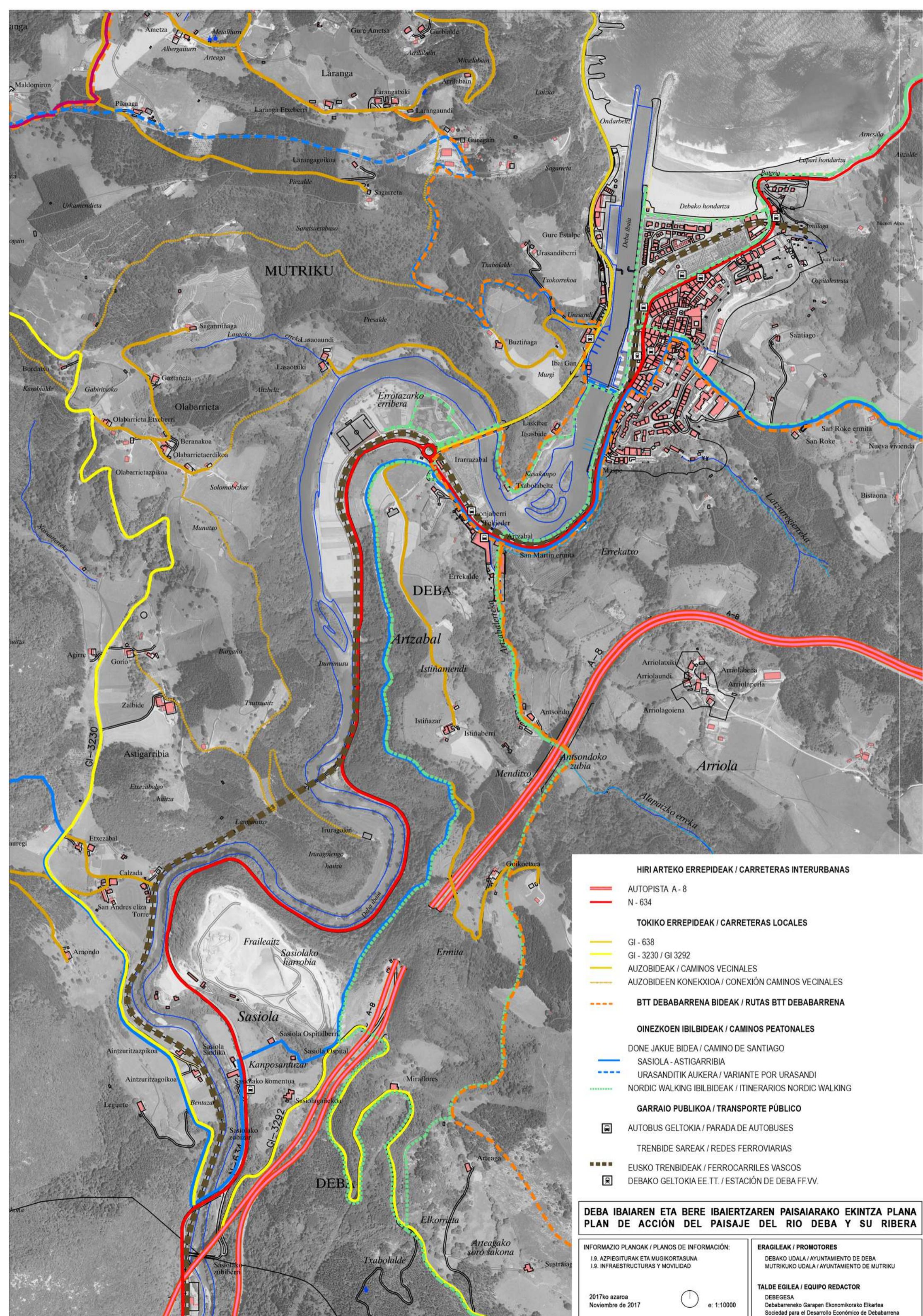

- HIRI ARTEKO ERREPIDEAK / CARRETERAS INTERURBANAS**
- AUTOPISTA A-8
 - N-634
- TOKIKO ERREPIDEAK / CARRETERAS LOCALES**
- GI-638
 - GI-3230 / GI-3292
 - AUZOBIDEAK / CAMINOS VECINALES
 - AUZOBIDEEN KONEKXIOA / CONEXIÓN CAMINOS VECINALES
- BTT DEBABARRENA BIDEAK / RUTAS BTT DEBABARRENA**
- - -
- OINEZKOEN IBILBIDEAK / CAMINOS PEATONALES**
- DONE JAKUE BIDEA / CAMINO DE SANTIAGO
 - - - SASIOLA - ASTIGARRIBIA
 - - - URASANDITIK AUKERA / VARIANTE POR URASANDI
 - - - NORDIC WALKING IBILBIDEAK / ITINERARIOS NORDIC WALKING
- GARRAIO PUBLIKOA / TRANSPORTE PÚBLICO**
- AUTOBUS GELTOKIA / PARADA DE AUTOBUSES
 - TREN BIDE SAREAK / REDES FERROVIARIAS
 - EUSKO TREN BIDEAK / FERROCARRILES VASCOS
 - DEBAKO GELTOKIA EE.TT. / ESTACIÓN DE DEBA FF.VV.

**DEBA IBAIAREN ETA BERE IBAIERTZAREN PAISAIARAKO EKINTZA PLANA
PLAN DE ACCIÓN DEL PAISAJE DEL RIO DEBA Y SU RIBERA**

INFORMAZIO PLANOAK / PLANOS DE INFORMACIÓN:

I.9. AZPIEGITURAK ETA MUGIKORTASUNA
I.9. INFRAESTRUCTURAS Y MOVILIDAD

2017ko azaroa
Noviembre de 2017

ERAGILEAK / PROMOTORES

DEBAKO UDALA / AYUNTAMIENTO DE DEBA
MUTRIKUKO UDALA / AYUNTAMIENTO DE MUTRIKU

TALDE EGILEA / EQUIPO REDACTOR

DEBEGESA
Debabarreneko Garapen Ekonomikorako Elkarteak
Sociedad para el Desarrollo Económico de Debabarrena



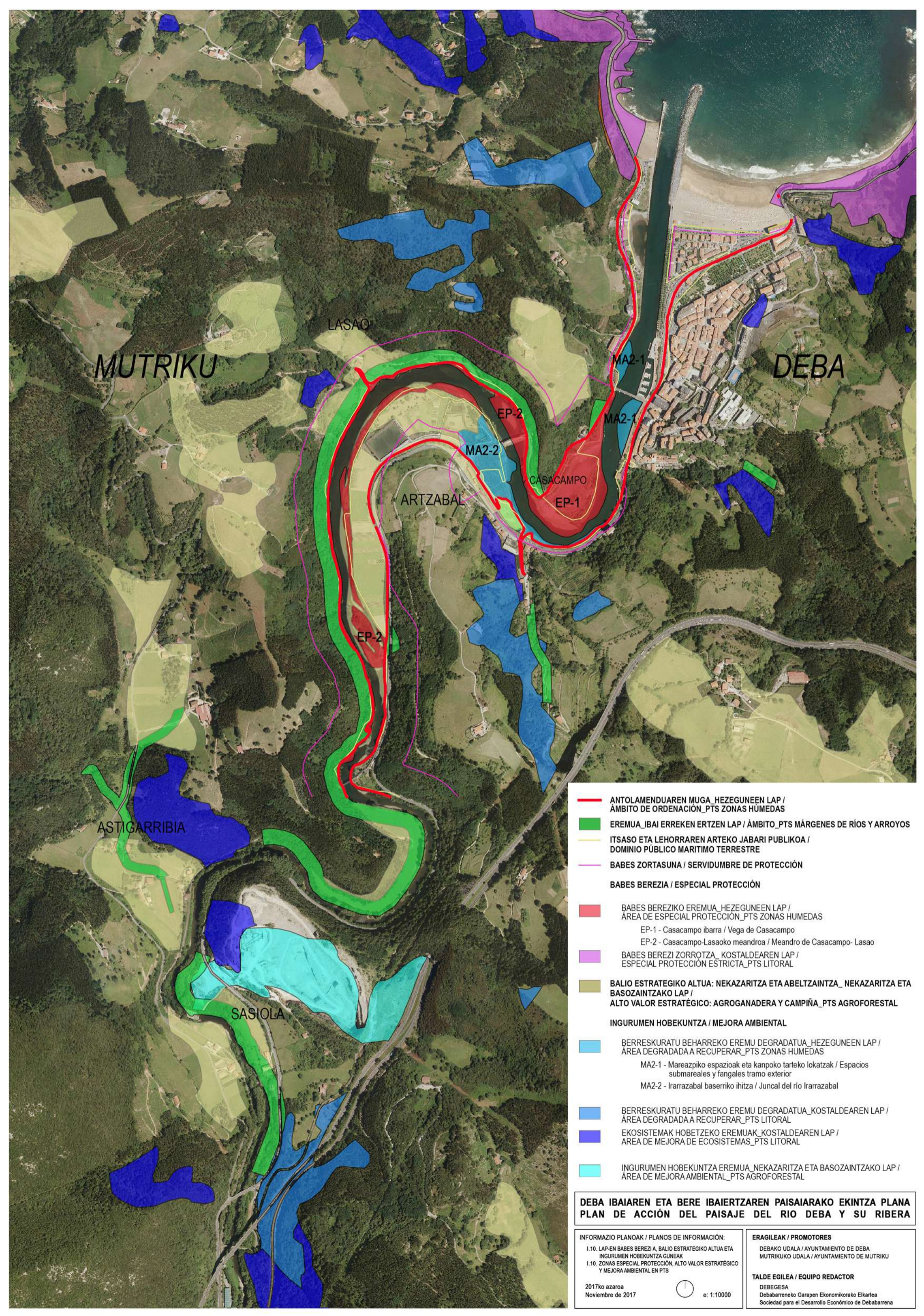

- ANTOLAMENDUAREN MUGA HEZEGUNEEN LAP / ÁMBITO DE ORDENACIÓN_PTS ZONAS HÚMEDAS
 - EREMUA_IBAI ERREKEN ERTZEN LAP / ÁMBITO_PTS MÁRGENES DE RÍOS Y ARROYOS
 - ITSASO ETA LEHORRAREN ARTEKO JABARI PUBLIKOIA / DOMINIO PÚBLICO MARITIMO TERRESTRE
 - BABES ZORTASUNA / SERVIDUMBRE DE PROTECCIÓN
- BABES BEREZIA / ESPECIAL PROTECCIÓN**
- BABES BEREZIKO EREMUA_HEZEGUNEEN LAP / ÁREA DE ESPECIAL PROTECCIÓN_PTS ZONAS HÚMEDAS
 - EP-1 - Casacampo ibarra / Vega de Casacampo
 - EP-2 - Casacampo-Lasaoko meandroi / Meandro de Casacampo- Lasao
 - BABES BEREZI ZORROTZA_KOSTALDEAREN LAP / ESPECIAL PROTECCIÓN ESTRICTA_PTS LITORAL
 - BALIO ESTRATEGIKO ALTUA: NEKAZARITZA ETA ABELTZAINZTA_NEKAZARITZA ETA BASOZAINZAKO LAP / ALTO VALOR ESTRATÉGICO: AGROGANADERA Y CAMPIÑA_PTS AGROFORESTAL
- INGURUMEN HOBEKUNTZA / MEJORA AMBIENTAL**
- BERRESKURATU BEHARREKO EREMU DEGRADATUA_HEZEGUNEEN LAP / ÁREA DEGRADADA A RECUPERAR_PTS ZONAS HÚMEDAS
 - MA2-1 - Mareazpiko espazioak eta kanpoko tarteko lokatzak / Espacios submareales y fangales tramo exterior
 - MA2-2 - Irarrazabal baserriko ihitza / Juncal del río Irarrazabal
 - BERRESKURATU BEHARREKO EREMU DEGRADATUA_KOSTALDEAREN LAP / ÁREA DEGRADADA A RECUPERAR_PTS LITORAL
 - EKOSISTEMAK HOBETZEKO EREMUAK_KOSTALDEAREN LAP / ÁREA DE MEJORA DE ECOSISTEMAS_PTS LITORAL
 - INGURUMEN HOBEKUNTZA EREMUA_NEKAZARITZA ETA BASOZAINZAKO LAP / ÁREA DE MEJORA AMBIENTAL_PTS AGROFORESTAL

**DEBA IBAIAREN ETA BERE IBAIERTZAREN PAISAIARAKO EKINTZA PLANA
PLAN DE ACCIÓN DEL PAISAJE DEL RIO DEBA Y SU RIBERA**

INFORMAZIO PLANOAK / PLANOS DE INFORMACIÓN:

- I.10. LAP-EN BABES BEREZIA, BALIO ESTRATEGIKO ALTUA ETA INGURUMEN HOBEKUNTZA GUNEAK
- I.10. ZONAS ESPECIAL PROTECCIÓN, ALTO VALOR ESTRATÉGICO Y MEJORA AMBIENTAL EN PTS

2017ko azaroa
Noviembre de 2017

ERAGILEAK / PROMOTORES

DEBAKO UDALA / AYUNTAMIENTO DE DEBA
MUTRIKUKO UDALA / AYUNTAMIENTO DE MUTRIKU

TALDE EGILEA / EQUIPO REDACTOR

DEBEGESA
Debarreneko Garapen Ekonomikorako Elkartea
Sociedad para el Desarrollo Económico de Debarrena



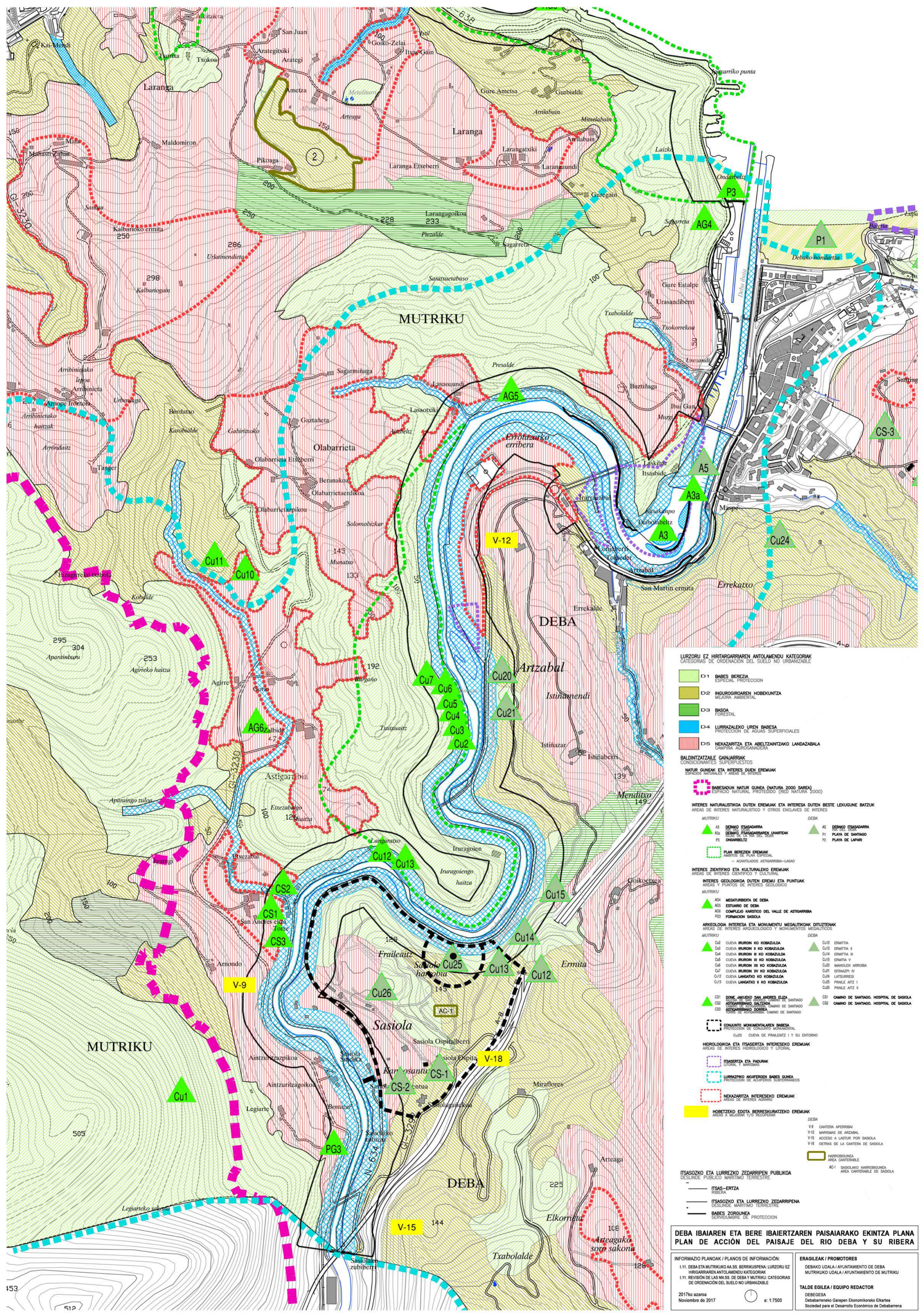

LURZORU EZ HIRITARGARRIAREN ANTOLAMENDU KATEGORIAK
CATEGORIAS DE ORDENACION DEL SUELO NO URBANIZABLE

- D1 BABES BEREZIA
ESPECIAL PROTECCION
- D2 INGURUGIROAREN HOBEKUNTZA
MEJORA AMBIENTAL
- D3 BASOA
FORESTAL
- D4 LURRAZALEKO UREN BABESA
PROTECCION DE AGUAS SUPERFICIALES
- D5 NEKAZARITZA ETA ABELTZANTZAKO LANDAZABALA
CAMPESINA AGROGANANZERA

BALDINTZATZAILE GANIBARRIAK
CONDICIONANTES SUPERPUESTOS

NATUR GUNEAK ETA INTERES DUTEN EREMUAK
ESPACIOS NATURALES Y AREAS DE INTERES

- BABESADUN NATUR GUNEA (NATURA 2000 SAREA)
ESPACIO NATURAL PROTEGIDO (RED NATURA 2000)

INTERES NATURALISTIKOA DUTEN EREMUAK ETA INTERESA DUTEN BESTE LEKUGUNE BATZUK
AREAS DE INTERES NATURALISTICO Y OTROS ENCLAVES DE INTERES

 A3 DEBAKO ITSASADARRA	 A5 DEBAKO ITSASADARRA
 A3a DEBAKO ITSASADARRAREN UHARTIAK	 P1 PLAYA DE SANTO
 P3 ONDARBELTZ	 P2 PLAYA DE LAPARI

PLAN BEREZIKO EREMUAK
AREAS DE INTERES ESPECIAL
 - ACANTILLADOS ASTIGARRIBIA-LASO

INTERES ZIENTIFIKO ETA KULTURALEKO EREMUAK
AREAS DE INTERES CIENTIFICO Y CULTURAL

INTERES GEOLOGIKOA DUTEN EREMU ETA PUNTUAK
AREAS Y PUNTOS DE INTERES GEOLOGICO

 AG4 MEGATURBIDIA DE DEBA	 DE2 ESTUARIO DE DEBA
 AG5 COMPLEJO KARSTICO DEL VALLE DE ASTIGARRIBIA	 P3 FORMACION SASIOLA

ARKEOLOGIA INTERESA ETA MONUMENTU MEGALITIKOAK DUTIZENAK
AREAS DE INTERES ARQUEOLOGICO Y MONUMENTOS MEGALITICOS

 CU1 CUEVA IRURON I KO KOBAZULDA	 CU2 ERMITA I
 CU2 CUEVA IRURON II KO KOBAZULDA	 CU3 ERMITA II
 CU3 CUEVA IRURON III KO KOBAZULDA	 CU4 ERMITA III
 CU4 CUEVA IRURON IV KO KOBAZULDA	 CU5 ERMITA IV
 CU5 CUEVA IRURON V KO KOBAZULDA	 CU6 MANOLAN ARROBIA
 CU6 CUEVA IRURON VI KO KOBAZULDA	 CU7 ISTIAZAR I
 CU7 CUEVA IRURON VII KO KOBAZULDA	 CU8 LATSURECI
 CU8 CUEVA LANGATXO KO KOBAZULDA	 CU9 PRALLE ATZ I
 CU9 CUEVA LANGATXO II KO KOBAZULDA	 CU8 PRALLE ATZ II

CS1 DONE-HUENKO SAN ANDRES ELEIA
 CS2 CAMINO DE SANTO || CS2 ASTIGARRIBIA GALTZADA | CS1 CAMINO DE SANTO, HOSPITAL DE SASIOLA |
| CS3 ASTIGARRIBIA DORREA | CS2 CAMINO DE SANTO, HOSPITAL DE SASIOLA |

CONJUNTO MONUMENTAL EN BARRERA
PROTECCION DE CONJUNTO MONUMENTAL
 CU25 CUEVA DE PRALEAITZ I Y SU ENTORNO

HIROLOGIKOA ETA ITSASERTZA INTERESEKO EREMUAK
AREAS DE INTERES HIROLOGICO Y LITORAL

- ITSASERTZA ETA PAUAK
LITORAL Y MARSIAK
- LURRAZALEKO AKUFEREN BABES GUNEA
PROTECCION DE ACUFEROS SUBTERRANEOS
- NEKAZARITZA INTERESEKO EREMUAK
AREAS DE INTERES AGROARIO
- HOBETZEKO EDOTA BERRIKURATZEKO EREMUAK
AREAS A RECONSTRUYENDO Y/O RECUPERANDO

ITSASOZKO ETA LURREZKO ZEDARRIPEN PUBLIKOIA
DESLINDE PUBLICO MARITIMO TERRESTRE

- ITSAS-ERTZA
RIBERA
- ITSASOZKO ETA LURREZKO ZEDARRIPENA
DESLINDE MARITIMO TERRESTRE
- BABES ZORGUNEA
SERVIDUMBRE DE PROTECCION

DEBA IBAIAREN ETA BERE IBAIERTZAREN PAISAIARAKO EKINTZA PLANA
PLAN DE ACCIÓN DEL PAISAJE DEL RIO DEBA Y SU RIBERA

INFORMAZIO PLANAK / PLANOS DE INFORMACION:
 1.11. DEBA ETI MUTRIKUN A.S. BERRIKURATZEKO LURZORU EZ HIRITARGARRIAREN ANTOLAMENDU KATEGORIAK
 1.11. REVISIÓN DE LAS NN.SS. DE DEBA Y MUTRIKU. CATEGORIAS DE ORDENACION DEL SUELO NO URBANIZABLE

ERAGILEAK / PROMOTORES
 DEBAKO UDALA / AYUNTAMIENTO DE DEBA
 MUTRIKUN UDALA / AYUNTAMIENTO DE MUTRIKU

TALDE EGILEA / EQUIPO REDACTOR
 DEBEGESA
 Debabarrena Garpen Ekonomikarako Elkartera
 Sociedad para el Desarrollo Económico de Debarrena

2017ko azaroa
 Noviembre de 2017

e: 1:7500